



# PROYECTO **ALTAMAR**

\*IMAGEN REFERENCIAL DE LA FACHADA



PROYECTO  
**PUNTA  
HERMOSA**

# UN **NUEVO** ESTILO DE VIDA



Foto: Malecón El Paso



## Elige Punta Hermosa.

Un distrito que combina **belleza, seguridad y desarrollo continuo**, ofreciendo un estilo de vida relajado y una inversión que se valoriza con el tiempo.

PROYECTO  
**ALTAMAR**

---

DESDE                      HASTA  
**51.61 m<sup>2</sup> 61.71 m<sup>2</sup>**

---

**2**

DORMITORIOS

**12**

DEPARTAMENTOS

---

ENTREGA: **DICIEMBRE 2027**

---

Vive entre la naturaleza, el deporte y el mar, en un espacio hecho para **disfrutar, crear y compartir**



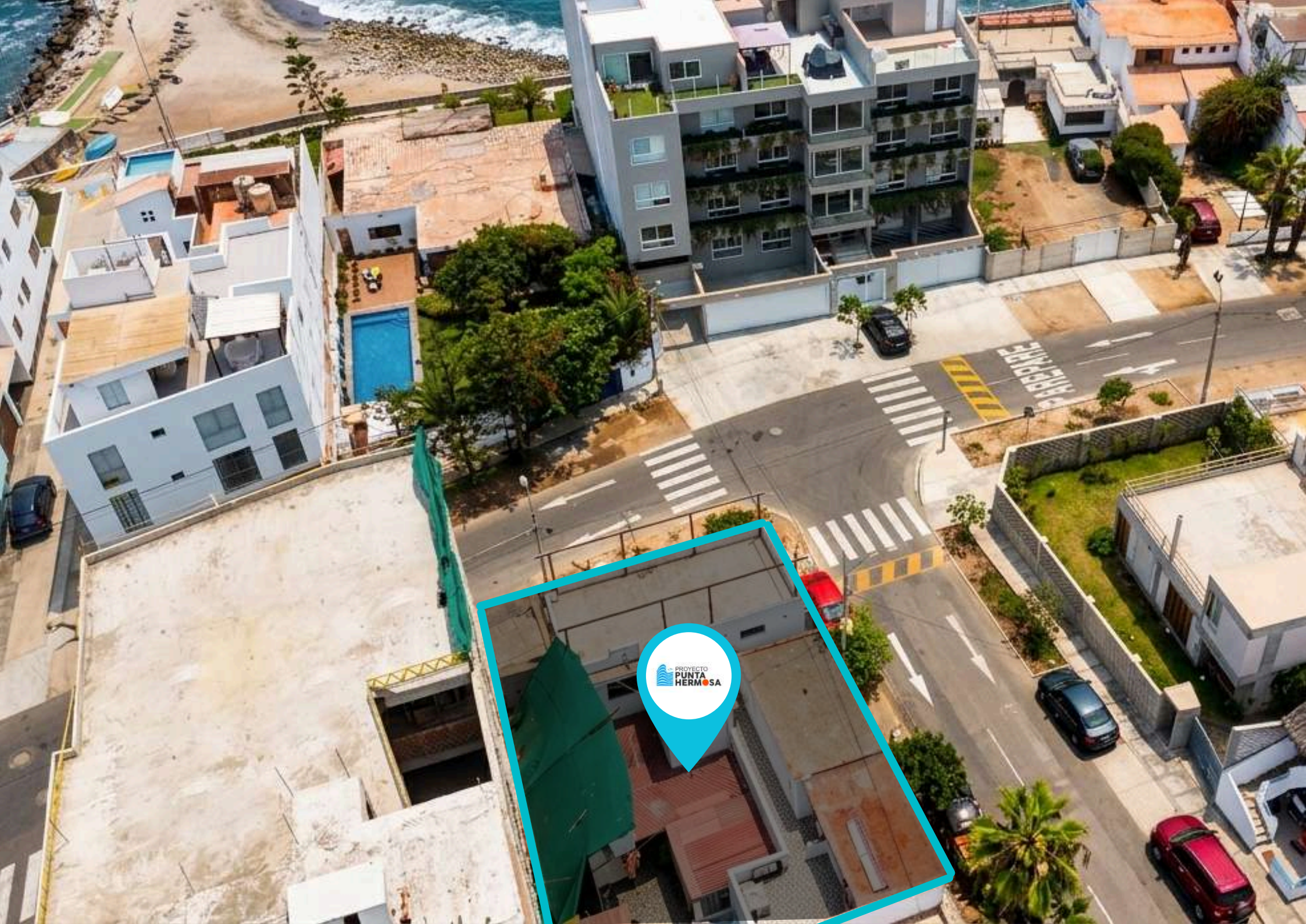

PROYECTO  
PUNTA  
HERMOSA





**ALTAMAR**

**Playa Negra**

**La Isla**

**VER UBICACIÓN EN  
GOOGLMAPS**



# ÁREAS COMUNES

El edificio contará con áreas comunes que estarán ubicadas en el último piso.



\*IMÁGENES REFERENCIALES



\*IMAGEN REFERENCIAL DE LAS ÁREAS COMUNES



\*IMAGEN REFERENCIAL DEL LOBBY

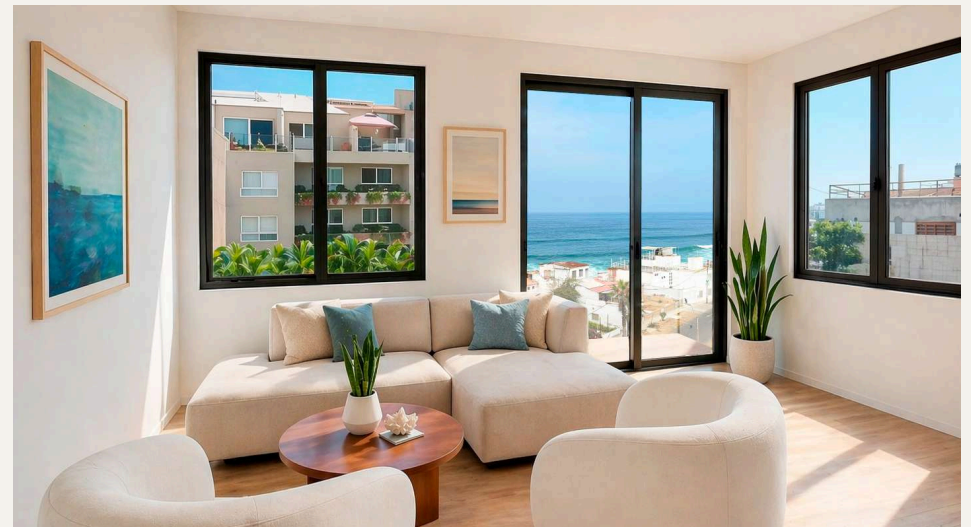

**Todos** los departamentos vendrán **equipados** con...

- Cocina completa (campana, encimera y horno)
- **Electrodomésticos:** refrigeradora, lavaseca y terma.
- Mamparas **antiruido** con estructura de **PVC**
- **Espejo** en baños
- **Rollers** en dormitorios
- **Luminarias**





# MODELO 1

**Dptos. 201 - 301 - 401**

2 dormitorios - 2 baños - Sala / comedor  
- Cocina abierta - Lavandería - Balcón

Área total:  
**55.53 m<sup>2</sup>**



PISO SIMIL  
MADERA



PAREDES  
PINTADAS Y  
EMPASTADAS



GRANITO

**\$149,000**





# MODELO 2

**Dptos. 202 - 302 - 402**

2 dormitorios - 2 baños - Sala / comedor  
- Cocina abierta - Lavandería - Balcón

Área total:

**61.71 m2**



PISO SIMIL  
MADERA



PAREDES  
PINTADAS Y  
EMPASTADAS

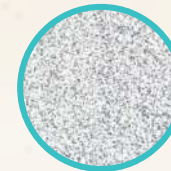

GRANITO

**\$166,000**





# MODELO 3

**Dptos. 203 - 303 - 403**

2 dormitorios - 2 baños - Sala / comedor  
- Cocina abierta - Lavandería - Balcón

Área total:  
**51.61 m2**



PISO SIMIL  
MADERA

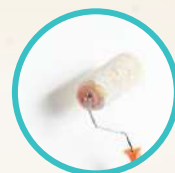

PAREDES  
PINTADAS Y  
EMPASTADAS



GRANITO

**\$ 139,000**



# LISTA DE PRECIOS

PISO	DPTO.	HAB.	ÁREA	PRECIO
2	201	2	55.53	<b>USD \$149,000</b>
2	202	2	61.71	<b>USD \$166,000</b>
2	203	2	51.61	<b>USD \$139,000</b>
3	301	2	55.53	<b>USD \$149,000</b>
3	302	2	61.71	<b>USD \$166,000</b>
3	303	2	51.61	<b>USD \$139,000</b>
4	401	2	55.53	<b>USD \$149,000</b>
4	402	2	61.71	<b>USD \$166,000</b>
4	403	2	51.61	<b>USD \$139,000</b>
5	501	2	55.53	<b>VENDIDO</b>
5	502	2	61.71	<b>VENDIDO</b>
5	503	2	51.61	<b>VENDIDO</b>

# COCHERAS

COCHERAS	SIMPLE	DOBLE	PRECIO
cochera 1		X	USD \$21,700
cochera 2		X	USD \$21,700
cochera 3	X		USD \$16,000
cochera 4	X		USD \$16,000
cochera 5	X		USD \$16,000
cochera 6	X		VENDIDO
cochera 7	X		VENDIDO
cochera 8	X		VENDIDO

## **+10 años** construyendo en **Punta Hermosa**

En Proyecto Punta Hermosa, nos dedicamos a la construcción de edificios de primera calidad en las **mejores ubicaciones** de Punta Hermosa.

Trabajamos con el respaldo de SAWE INVEST y EMAG CONSTRUCTORA INMOBILIARIA S.A.C. que cuentan con más de 10 años de experiencia en el rubro inmobiliario en Punta Hermosa.

Algunos de nuestros **proyectos entregados** y en **construcción**



Entregado

Edificio  
**Playa Blanca**  
2022



Entregado

Edificio  
**Playa Centro**  
2024



Entregado

Edificio  
**Miramare**  
2025



Construcción

Proyecto  
**La Playita**  
2026



Construcción

Proyecto  
**Altamar**  
2027



 [www.proyectopuntahermosa.com](http://www.proyectopuntahermosa.com) |   [proyectopuntahermosa](#)